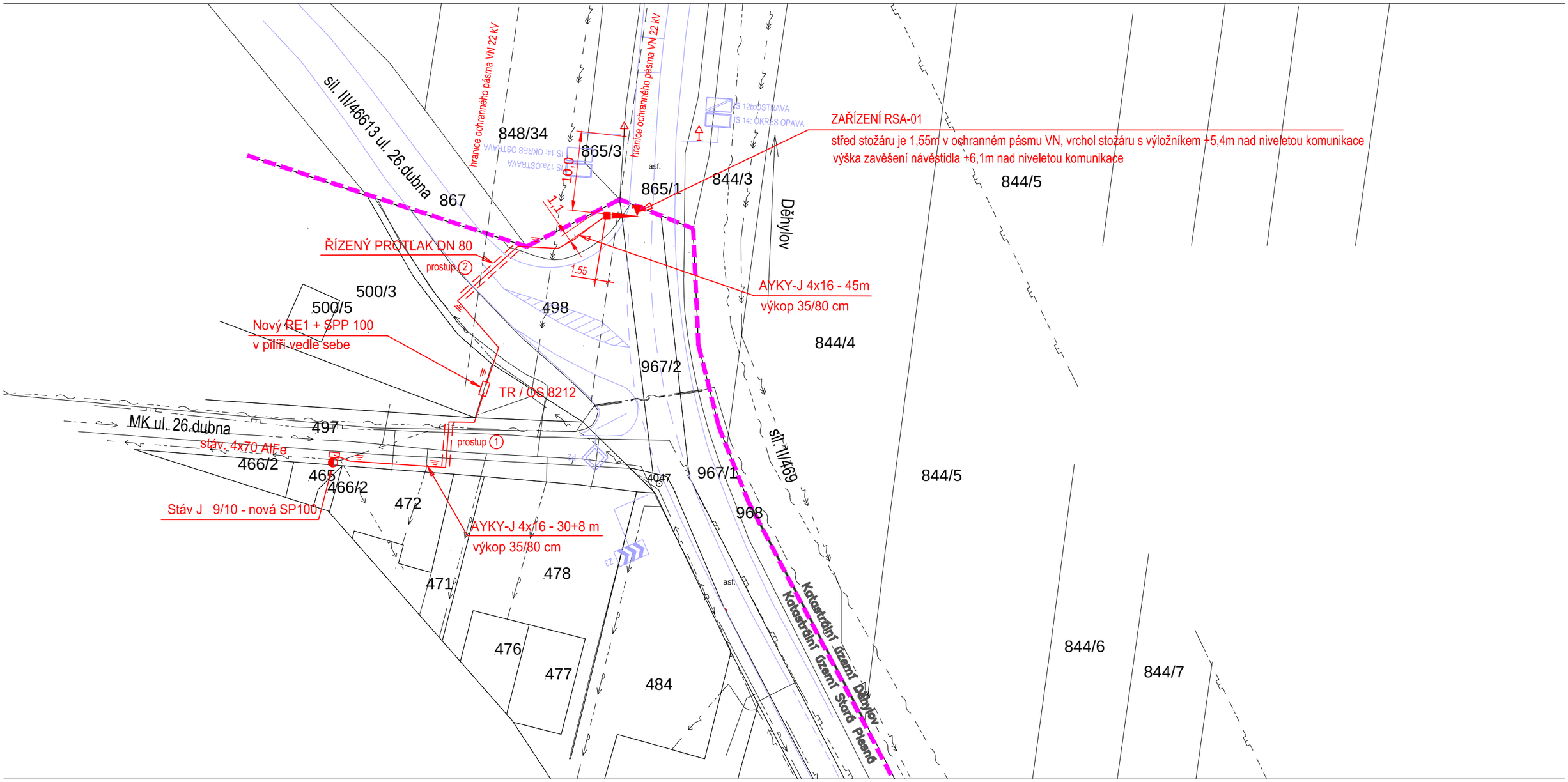

LEGENDA:

P2	stávající SDZ
	stávající VDZ
	vodovod
	sdělovací kabely
	kabely VO
	plynovod
	silové vedení NN
	silové vedení VN
	hranice katastrálního území
498	číslo parcely
	lokalizace zařízení RSA-01
	navržená přípojka NN
RE 1	elektroměrový rozváděč v plastovém pilíři (hl. jistič před elektroměrem In = 16A) + SPP 100 vedle sebe
	zemní kabelová přípojka NN AYKY-J 4 x 16 - 38 m, napojení SSZ - 45 m
	prostup pod komunikací v hl. min. 100 cm: 1 - překopem, 2 - řízený protlak

VEDOUCÍ PROJEKTANT	ZODPOVĚDNÝ PROJEKTANT	VYPRACOVAL	KONTROLA
ING. MARGITA NAVRÁTILOVÁ	ING. MARGITA NAVRÁTILOVÁ	ING. MARGITA NAVRÁTILOVÁ	ING. MIROSLAV LAŠŤŮVKA

OBJEDNATEL	Městský obvod Plesná
MÍSTO STAVBY	OSTRAVA

Ostravské komunikace,a.s.
oddlen² dopravn²ho in¢enl rstv²
Novovesk§ 1266/25
Ostrava, Mari§nsk®Hory, 709 00
Tel.: 595 621 111 Fax: 595 621 103
E-mail: okas@okas.cz

NÁZEV AKCE

UMÍSTĚNÍ DOPRAVNĚ BEZPEČNOSTNÍHO ZAŘÍZENÍ RSA-01
NA UL. 17. LISTOPADU V MOb PLESNÁ

DATUM	červen 2012
MĚŘÍTKO	1:500
STUPEŇ	DUS
Č. ZAKÁZKY	PLES/183/12/Boch
ARCHIVNÍ Č.	

NÁZEV VÝKRESU

KOORDINAČNÍ SITUACE

SOUPRAVA

ČÍSLO VÝKRESU

C.2