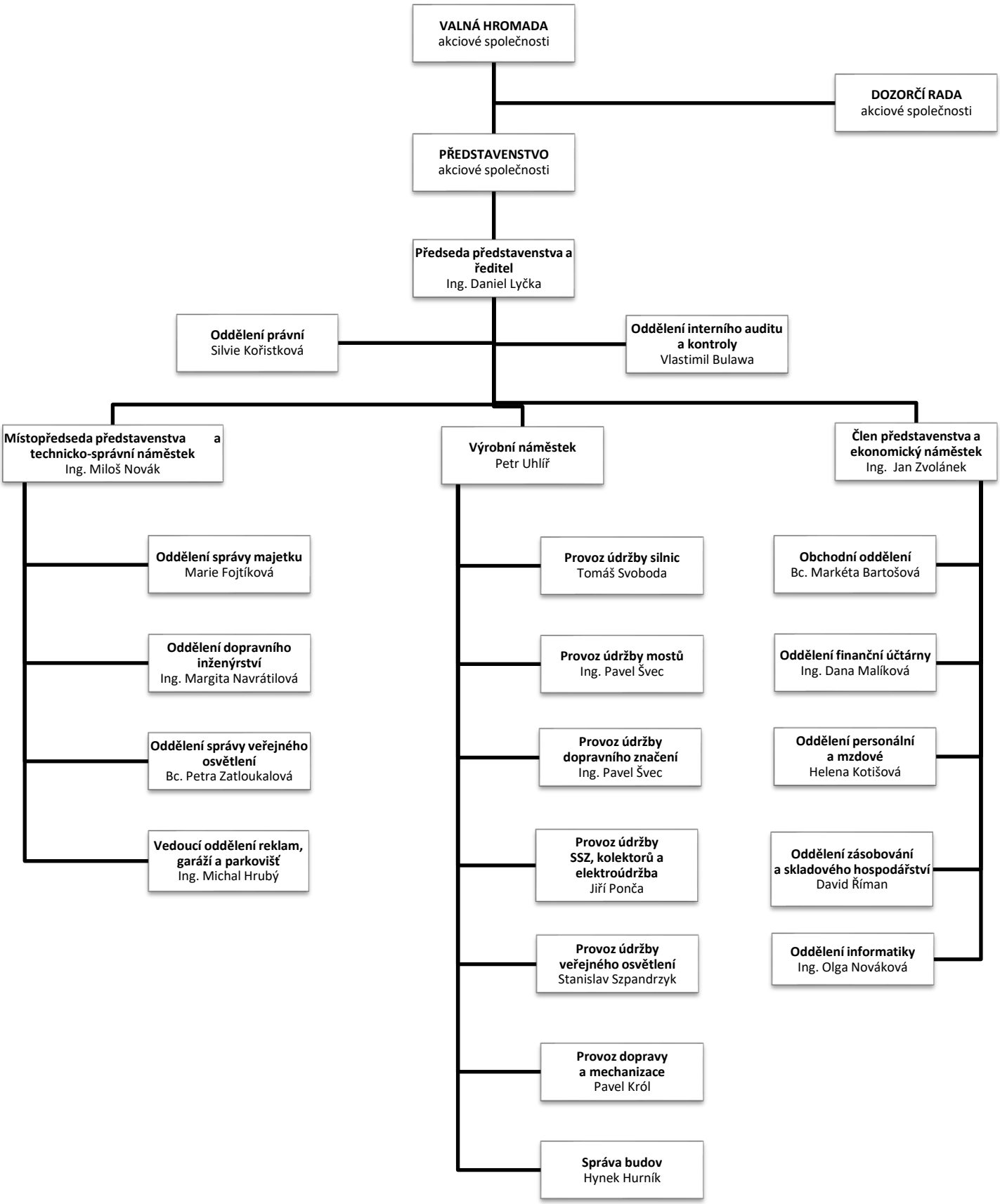
VALNÁ HROMADA
akciové společnosti
DOZORČÍ RADA
akciové společnosti
PŘEDSTAVENSTVO
akciové společnosti
Předseda představenstva a ředitel
Ing. Daniel Lyčka
Oddělení právní
Silvie Kořistková
Oddělení interního auditu a kontroly
Vlastimil Bulawa
Místopředseda představenstva a technicko-správní náměstek
Ing. Miloš Novák
Výrobní náměstek
Petr Uhlíř
Člen představenstva a ekonomický náměstek
Ing. Jan Zvolánek
Oddělení správy majetku
Marie Fojtíková
Oddělení dopravního inženýrství
Ing. Margita Navrátilová
Oddělení správy veřejného osvětlení
Bc. Petra Zatloukalová
Vedoucí oddělení reklam, garáží a parkovišť
Ing. Michal Hrubý
Provoz údržby silnic
Tomáš Svoboda
Provoz údržby mostů
Ing. Pavel Švec
Provoz údržby dopravního značení
Ing. Pavel Švec
Provoz údržby SSZ, kolektorů a elektroúdržba
Jiří Ponča
Provoz údržby veřejného osvětlení
Stanislav Szpandrzyk
Provoz dopravy a mechanizace
Pavel Król
Správa budov
Hynek Hurník
Obchodní oddělení
Bc. Markéta Bartošová
Oddělení finanční účtárny
Ing. Dana Malíková
Oddělení personální a mzdové
Helena Kotišová
Oddělení zásobování a skladového hospodářství
David Říman
Oddělení informatiky
Ing. Olga Nováková